

# 料金表

## 無料付帯備品 (会議室C/D/E/F)

天吊 120 インチワイドスクリーン (8C/8D/8F)	×	2	
天吊 120 インチワイドスクリーン (8E)	×	1	
ワイヤレスハンドマイク	×	5	
ワイヤレスピンマイク	×	1	
有線マイク	×	4	
司会台	×	1	
演台	×	1	
ステージ(W2400×D1800×H200)	※8E除く	×	1
ホワイトボード (W1800)		×	1
CD プレイヤー※AV卓内蔵		×	1
映像スイッチャー	※AV卓内蔵 / 持込 PJ との接続不可	×	1
ブルーレイプレイヤー	※ AV卓内蔵 / 持込 PJ との接続不可	×	1
高速無線 LAN			

## 有料備品 (1日料金)

天吊 8000lm レーザープロジェクター	1室	¥40,000
55インチ液晶サブモニター(4台)※会議室 Fのみ		¥20,000

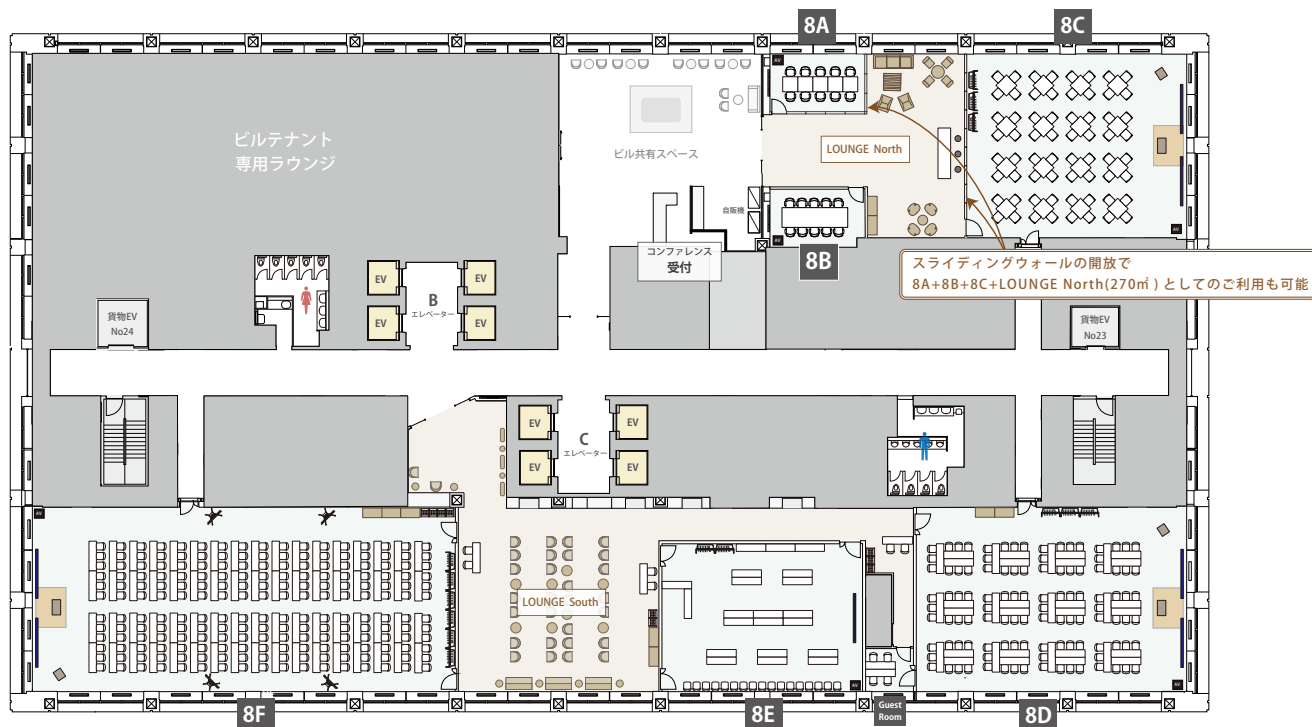

[全て税別料金]

階数	会場 部屋名	面積 ㎡	収容人数 (名)							ご利用料金			
			スクール		島		口の字		立食パーティー		4時間 (8:00~22:00)	9:00~17:00	1時間延長 (8:00~22:00)
			2名掛け	3名掛け	2名掛け	3名掛け	2名掛け	3名掛け	推奨人数	最大人数			
8階	8A	23	-	-	8 (※1)		-	-	-	-	28,000	40,000	6,000
	8B	22	-	-	10 (固定)		-	-	-	-	28,000	40,000	6,000
	8C	135	-	-	80 (※1)		-	-	50	70	170,000	230,000	30,000
	8A+8B+8C+ LOUNGE North	270	-	-	100 (※1,2)		-	-	120	150	260,000	370,000	55,000
	8D	187	80	120	72	108	44	66	70	90	210,000	300,000	45,000
	8E	112	42	63	36	54	32	48	40	50	120,000	180,000	30,000
	8F	290	136	204	108	162	64	96	120	150	330,000	480,000	75,000
	Guest Room	8	-	-	4	6	-	-	-	-	10,000	14,000	2,000
	8D/8E/8F/GR LOUNGE South	143 (※3)	●8D/8E/8F/Guest Roomの収容人数に準じます (※4)						50 (※5)	70 (※5)	670,000	974,000	152,000

[Guest Room のみのご利用はできません。]

※1 8A、8C、8A+8B+8C+LOUNGE North の机は W900×D900 サイズです (4名掛け)。  
 ※2 8A、8C は可動壁を開放し、LOUNGE North との一体利用が可能です (8B は固定壁)。  
 ※3 LOUNGE South の面積です。

※4 8D/8E/8F は固定壁のため LOUNGE South との一体利用はできません。  
 ※5 LOUNGE South で懇親会を行った場合の収容人数です。  
 ※6 22:00 ~翌 8:00 までのご利用はお問合せください。

2026年4月1日以降の新規お問い合わせより  
 「8A+8B+8C+LOUNGE North (270㎡)」の  
 利用料金を改定いたします。

2026年4月1日時点